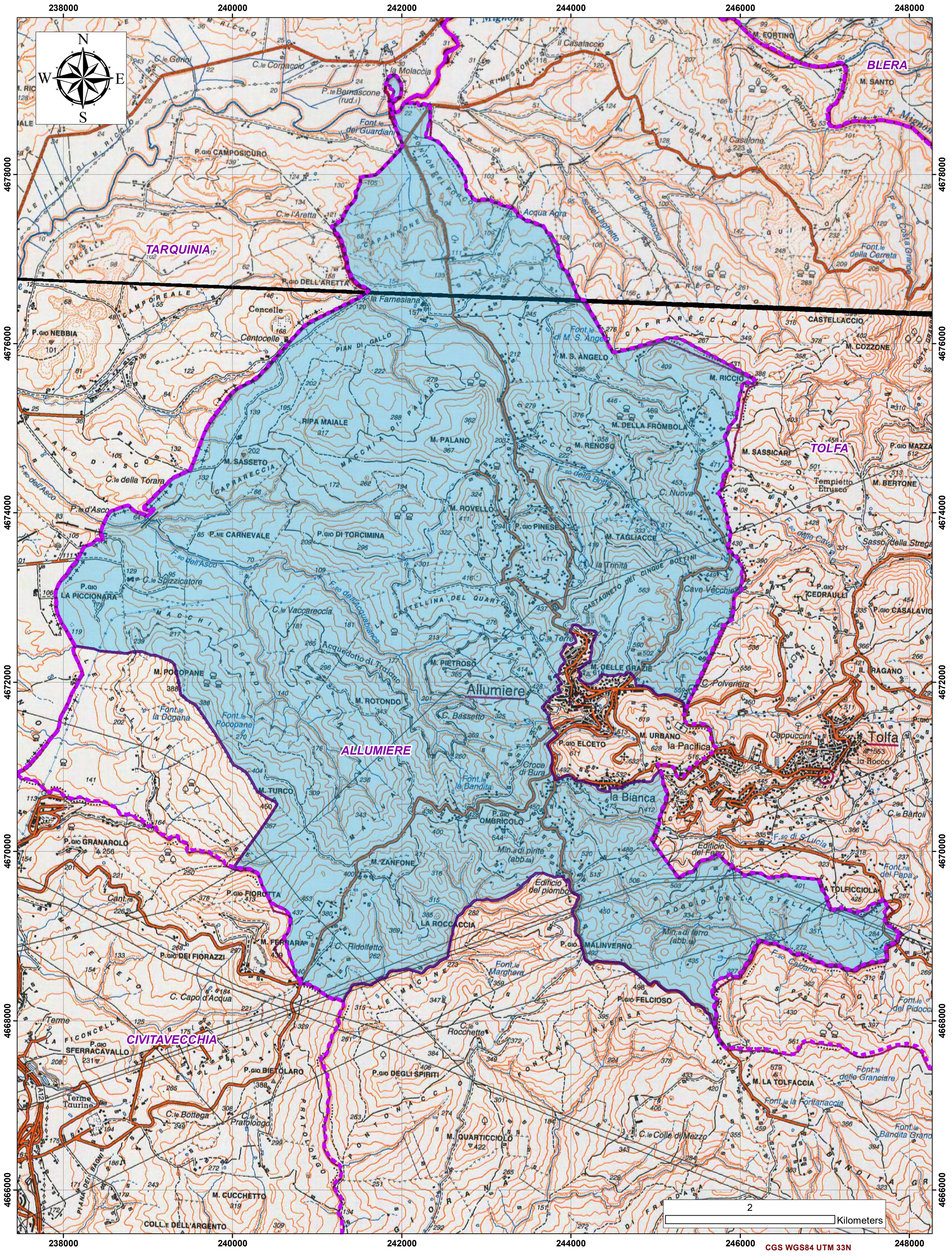
238000
240000
242000
244000
246000
248000
4678000
4676000
4674000
4672000
4670000
4668000
4666000
N
S
W
E
BLERA
TARQUINIA
TOLFA
ALLUMIERE
CIVITAVECCHIA
Allumiere
Tolfa
la Molaccia
Acqua Agra
la Farnesiana
Cencelle
Centocelle
M. S. ANGELO
M. RICCIO
M. DELLA FROMBOLA
M. RENOSO
M. PALANO
RIPA MAIALE
M. SASSETO
M. ROVELLO
M. TAGLIACCE
M. SASSICARI
M. BERTONE
M. COZZONE
CASTELLACCIO
M. POCOPANE
M. ROTONDO
M. PIETROSO
M. DELLE GRAZIE
M. URBANO
la Pacifica
la Bianca
M. TURCO
M. ZANFONE
LA ROCCACCIA
M. FERRARA
M. QUARTICCIOLO
M. LA TOLFACCIA
M. CUCCHETTO
COLL.E DELL'ARGENTO
2
Kilometers
CGS WGS84 UTM 33N